

СОГЛАСОВАНО  
Глава МО «Ахтубинский район»  
Велищев В.А.

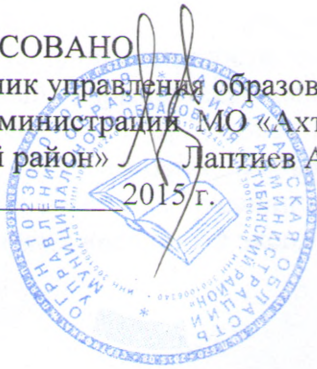

СОГЛАСОВАНО  
Начальник управления образова-  
нием администрации МО «Ахту-  
бинский район» Лаптиев А.А.



УТВЕРЖДАЮ  
Заведующий МБДОУ «Детский сад  
комбинированного вида № 4 МО  
«Ахтубинский район»  
Емцева Т.А.

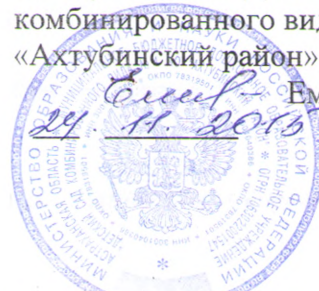

СОГЛАСОВАНО  
Врио Начальника ОМВД России  
по Ахтубинскому району  
подполковник Юдин А.И.



## ПАСПОРТ антитеррористической защищенности объекта

Муниципальное бюджетное дошкольное образовательное  
учреждение «Детский сад комбинированного вида №4  
МО «Ахтубинский район»

СОГЛАСОВАНО  
Начальник ФГКУ «Второй отряд ФПС  
по Астраханской области» подполков-  
ник внутренней службы  
Лемко А.А.

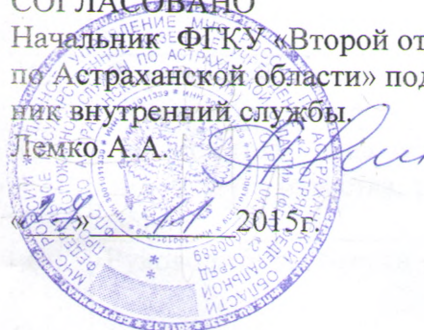

СОГЛАСОВАНО  
Начальник отдела Управления  
ФСБ России по Астраханской обл.  
г. Ахтубинска, подполковник  
Кириллов А.А.



**Аннотация****Сведения о разработчиках паспорта.**

1. Заведующий МБДОУ «Детский сад комбинированного вида №4 МО «Ахтубинский район»;
2. Заместитель заведующей по АХЧ Канубрикова О.В.;

**Источники информации при разработке Паспорта.**

1. Типовой план строения здания;
2. Приказы заведующей МБДОУ «Детский сад комбинированного вида №4 МО «Ахтубинский район»;
3. Личные дела сотрудников.

**Дата завершения разработки Паспорта, обновления включенных в него дополнительных сведений.**

1. Дата завершения разработки Паспорта - ноябрь 2015 г.

**Раздел 1. Общие сведения об объекте.**

1.1.	Профиль опасности объекта (химически опасный, взрывопожароопасный, гидродинамически опасный и др.), объекта жизнеобеспечения, объекта с массовым пребыванием людей	Объект с массовым пребыванием людей
1.2.	Полное и сокращенное наименования объекта, время введения в эксплуатацию (постройки).	Муниципальное бюджетное дошкольное образовательное учреждение «Детский сад комбинированного вида № 4 МО «Ахтубинский район», 1967 год постройки,
1.3.	Юридический адрес, фактический адрес, Почтовый адрес, телефон, факс, телетайп, E-mail.	416506 Астраханская область, город Ахтубинск, ул. Щербакова, 1 тел/факс 8(85141)37-4-37e-mail:mbdou 4@mail.ru
1.4.	Вышестоящая (головная) организация:	Управление образованием МО «Ахтубинский район»
1.4.1.	Юридический адрес, фактический адрес Почтовый адрес, телефон, факс, телетайп вышестоящей организации.	416501, Астраханская область, город Ахтубинск, Шоссе авиаторов дом 5, тел/факс (85141)5-19-85, e-mail: spetsuo09@mail.ru
1.5.	Форма собственности (федеральная, краевая, муниципальная, частная и др.).	Муниципальная.
1.6.	Должностные лица объекта с указанием фамилии, имени, отчества, рабочих и домашних телефонов:	
1.6.1.	Руководитель объекта	Емцева Татьяна Александровна Тел. 8(85141) 36301 Сот. 8 9275603990
1.6.2.	Заместитель руководителя объекта по безопасности.	Канубрикова Ольга Викторовна Тел. 8(85141) 30397 Сот. 89275734589

**Раздел 2. Характеристика объекта.**

2.1.	Общие сведения об объекте (площадь, протяженность периметра, перечень сооружений, помещений... ) Зоны и территории. Характеристики зданий и сооружений, коммуникаций, систем энерго-, газо-, тепло-и водоснабже-	Учебные помещения 1623кв/м; . Кирпичное здание с системой энерго-тепло и
------	--	---



	ния. Конструктивные и технологические элементы объекта)	водоснабжения.
2.2.	Количество сдаваемых в аренду помещений (ед., общая площадь, краткая характеристика).	нет
2.3.	Подвальное, чердачное и поэтажное построение объекта, инженерные и другие коммуникации объекта (прилагаются схемы).	2-х этажное здание, отсутствуют чердак, подвал
2.4.	Количество входов, аварийных выходов, подъездных коммуникаций (наносится на схему).	7- входов 6 аварийных выходов, 2-ворот
2.5.	Наличие путей эвакуации, центральных и запасных выходов (наносится на схему).	да
2.6.	Наличие построек, автостоянок, других сооружений на территории объекта.	2 сарая. 12 прогулочных веранд

### Раздел 3. Сведения о лицах, находящихся на объекте.

3.1.	Режим работы предприятия (сезонный, вахтовый, одно-двух-трехсменный, максимальное число работающих на предприятии человек в одной смене в дневное и ночное время)	12-часовой с 6-30 до 18-30, в две смены 1 смена -15 чел. 2 смена- 15 чел. С 8-00 до 17-00-35 чел.: В ночное время 1 чел.
3.1.	Численность сотрудников:	65
3.1.1.	Общая по объекту.	
3.1.2.	На основных участках На структурных элементах объекта (зонах, территориях, зданиях) объекта.	30 чел. Работают с воспитанниками
3.2.	Численность иных лиц, на территории объекта (обучающихся, находящихся на лечении, посетителей и др.):	237
3.2.1.	Общая по объекту.	300
3.2.1.2.	По зданию объекта.	298

### Раздел 4. Силы и средства охраны объекта.

4.1.	Параметры охраняемой территории:	
4.1.1.	Площадь (кв. м).	10000 м. кв.
4.1.2.	Наличие запретных или режимных зон, их площадь (кв. км) и протяженность границ (м) (пример: трансформаторные будки, электрощитовые и т.д.).	нет
4.1.3.	Краткая характеристика местности в районе расположения объекта (рельеф, прилегающие лесные массивы, возможность скрытного подхода к объекту).	Рельеф ровный. вокруг высотные здания, спортивный комплекс, СОШ № 1
4.2.	Инженерные ограждения:	
4.2.1.	Конструкция и параметры, в т.ч. высота (м), общая протяженность (м) ограждения.	Высота ограждения 2 метра, протяженность -502 метра
4.2.2.	Сведения об оборудовании ограждения дополнительными защитными средствами (колючая проволока, металлические прутья и др.).	металлический забор, забор из бетонных плит. часть ограждения- сетка рабица
4.2.3.	Технические средства обнаружения и сигнализации периметра, их характеристика.	нет
4.2.4.	Контрольно-пропускные пункты для прохода персона-	Кодовый замок на ка-

	ла, проезда автомобильного транспорта. оборудование их техническими средствами контроля.	<i>литке, домофоны на основных входах в здание</i>
4.2.5.	Наличие локальных зон безопасности, характеристика их оборудования инженерно-техническими средствами охраны.	<i>нет</i>
4.2.6.	Наличие на объекте кнопок тревожной сигнализации (КТС) с выводом на ПЦО ОВО или ЧОП.	<i>Кнопка тревожной сигнализации с выводом на вневедомственную охрану</i>
4.3.	Силы охраны:	
4.3.1.	Организационная основа охраны (подразделение отдела вневедомственной охраны территориального УВД-ОВД, ФГУП «Охрана», ведомственная охрана, служба безопасности, частное охранное предприятие, и др.). В случае привлечения на охрану объекта частных охранных предприятий указывается наименование ЧОП, адрес, ф.и.о. руководителя, номер его служебного телефона, где зарегистрирован ЧОП, номер, дата выдачи и срок действия лицензии на охранную деятельность.	<i>Охрана работниками учреждения( ночные часы, выходные и праздничные дни</i>
4.3.2.	Численность охраны (по штату, по списку, по сменам).	<i>3 сторожа- по штату, в смену- 1 чел.</i>
4.3.3.	Местоположение и оборудование основного помещения (пункта охраны, комнаты или др.). Оборудование пункта охраны: средства связи, средства сигнализации, видеомониторы.	<i>Стол, стул. Телефон. Стрелец –Мониторинг Противопожарная система «Сигнал»</i>
4.4.	Средства охраны:	
4.4.1.	Огнестрельное оружие (тип, количество).	<i>нет</i>
4.4.2.	Защитные средства (тип, количество).	<i>нет</i>
4.4.3.	Специальные средства (тип, количество).	<i>нет</i>
4.4.4.	Служебные собаки (есть, нет), если есть - сколько, какой породы.	<i>нет</i>

**Раздел 5. Возможные последствия диверсионно-террористических акций (для объектов административных, образования, здравоохранения, культуры, спорта, торговли, жизнеобеспечения).**

5.1.	Угроза взрыва (поджога) или взрыв (поджог) объекта и его сооружений.	<i>да</i>
5.2.	Захват заложников из числа обслуживающего персонала и лиц, посещающих объект.	<i>да</i>
5.3.	Иные ситуации в результате террористических акций. (производится произвольное описание по усмотрению разработчика паспорта).	<i>Взятие детей в заложники, проникновение с целью кражи имущества.</i>

**Приложения:**

1. План-схема района расположения ОУ.
2. План-схема расположения коммуникаций (с обозначением мест их отключения).
3. План-схема расположения гидрантов.
4. План-схема расположения электрощитков.

1. План-схемы МБДОУ.

План-схема района расположения МБДОУ,  
"Детский сад комбинированного вида № 4  
МО "Ахтубинский район"

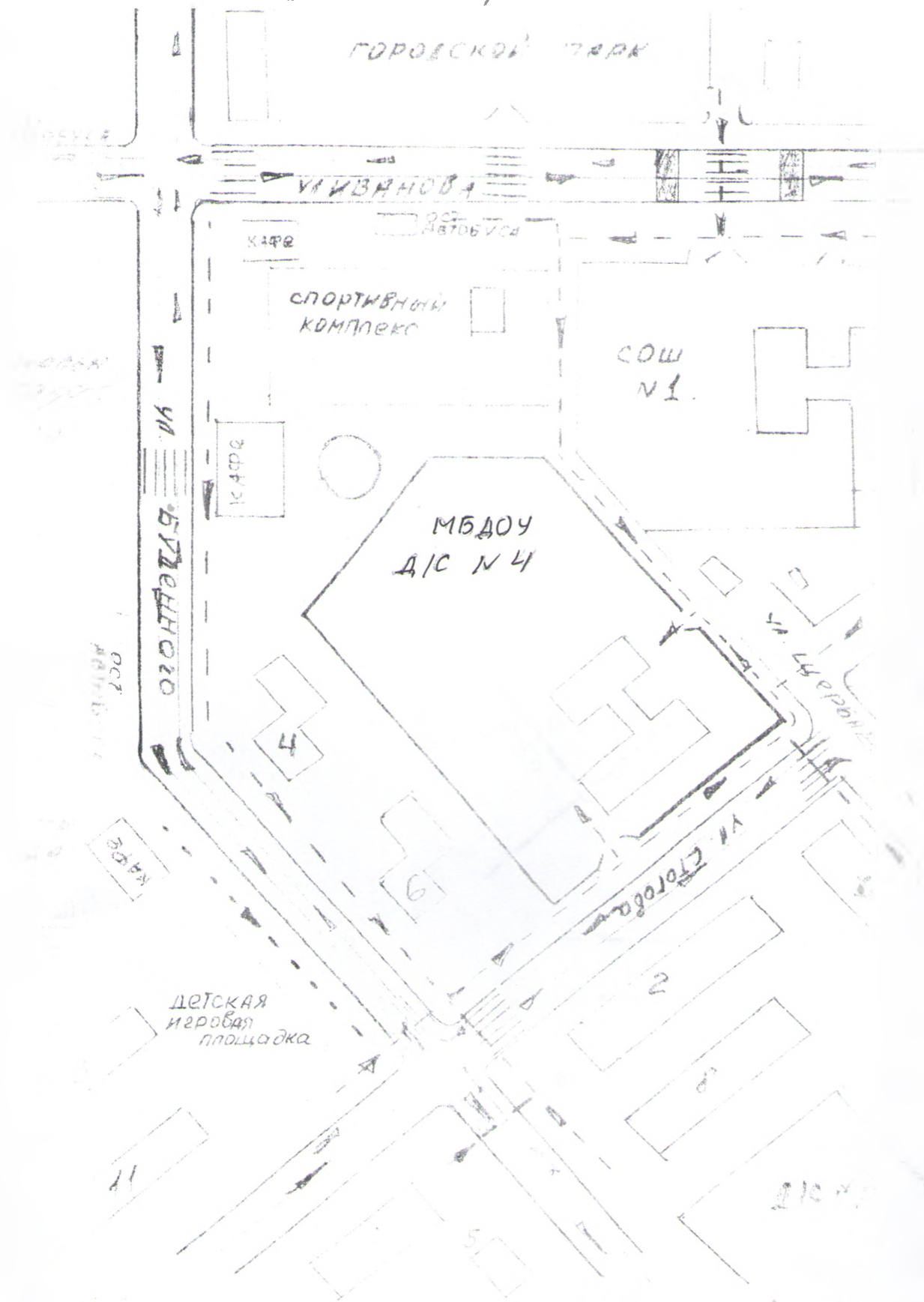



# ПЛАН-СХЕМА РАСПОЛОЖЕНИЯ КОММУНИКАЦИИ (С ОБОЗНАЧЕНИЕМ МЕСТ ЦУ ОТКЛЮЧЕНИЯ) МБДОУ Д/С № 4

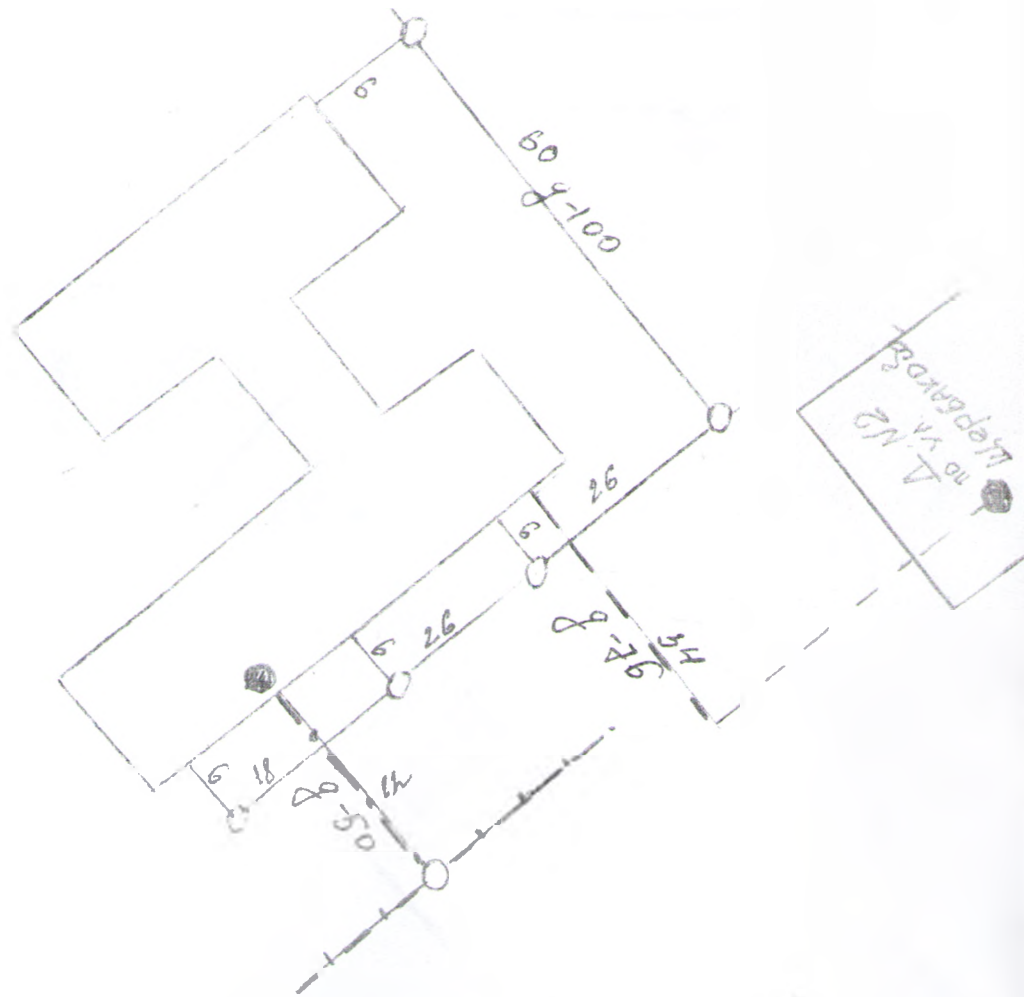

- линия
- . - . - водопровод
- канализация
- --- фронт перекрытия водопровода
- --- затопление помещений

Вводной линии № 2



Прошнуровано, пронумеровано  
и скреплено печатью

*9 июля 06*

Заведующая МБДОУ «Детский  
сад комбинированного вида № 4  
МО «Ахтубинский район»

*В. А. Емцева*

